

מודל מיסוי לעסקים זעירים

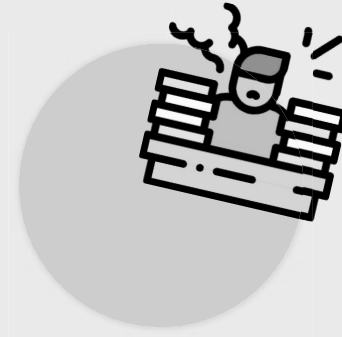

שמירה על פרוגרסיביות
מערכת המס



הפחתת בירוקרטיה

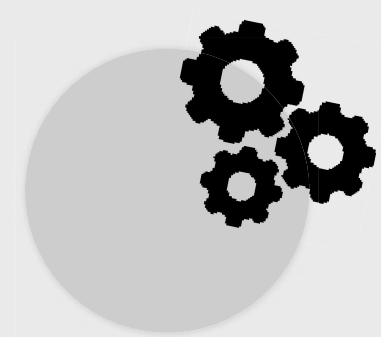

צמיחה למשק

המודל המקצועי – כלכלי - דרישת הוצאות וניכויים



**קביעת "הוצאת מס נורמטיבית" של 30% מהמחזור
לעסקים עם מחזור של עד 120 אלף ₪ בשנה
(הותאמה גם התקרה לעוסק פטור במע"מ)**

המודל התפעולי

בקשה להיות "עסק זעיר" - פעם אחת בחיי העסק.

תיאום מס (כמו שכיר) - אחת לשנה.

דיווח מסכם ותשלום (במידה ויש חיוב) - אחת לשנה. רק על ההכנסות העסקיות.





בקשה לשינוי סוג תיק

רשות המסים בישראל משרד האוצר
Israel Tax Authority

דף הבית עזרה

עדכון פרטי תיק ברשות המסים

פריסה רחבה | ניתוק

נגישות

מעבר לעסק זעיר

לנהל את העסק בפשטות ובקלות מול רשות המסים

עסק זעיר היא תוכנית חדשה לבעלי עוסקים פטורים או מורשים עם מחזור של עד 120,000 ש"ח בשנה.

[הצטרפות לעסק זעיר](#)

עסק זעיר, פטור מהגשת דוח שנתי (1301) ואינו צריך לתעד את הוצאות העסק. במקום זה יערוך העסק תאום מס ויגיש דיווח מסכם קצר. בנוסף, בעל עסק זעיר פטור ברוב המקרים מהגשת הצהרות הון ומתשלום מקדמות. לעסק זעיר מחושב באופן אוטומטי 30% מהמחזור השנתי כהוצאה, ולכן ישלם מס רק על 70% מהמחזור השנתי.

שאלות נפוצות

- מה ההבדל בין עסק זעיר לעסק רגיל?
- מהם תנאי הסף לעסק זעיר?
- ההתנהלות השוטפת
- תאום מס
- דיווח מסכם

שלבי התהליך

מעבר לעסק זעיר

המעבר נעשה כאן, ולאחר קבלת האישור במייל SMS/הוגדרה כעסק זעיר.

במהלך השנה

עליך להכנס למערכת המקוונת של תאומי מס באזור האישי ולפעול על פי ההנחיות. כל שינוי או משכורת נוספת במהלך השנה עליך להכנס ולעדכן שוב.

עסק זעיר פטור מתשלום מקדמות, בשביל להמנע מתשלום גדול בסוף השנה במקרה של חיוב במס, מומלץ להכנס למערכת הגביה ולשלם תשלום 'על החשבון' [לינק לתשלום](#)

בסוף השנה

בתום השנה, במהלך חודש ינואר העוקב, עליך לעדכן את המחזור השנתי בדיווח המקוצר. בהתאם למחזור ולתאום המס יתכן ויהיה עליך לשלם מס הכנסה.

עמוד הבית | לראש העמוד

עזרה ▾ דף הבית

רשות המסים בישראל משרד האוצר
Israel Tax Authority

עודכן: [שדה] **פרטי תיק ברשות המסים**

נגישות

פרטי הבקשה

1 פרטי הבקשה

2 שידור הבקשה

לידיעתך, הנתונים הבאים מוצגים ממאגרי מס הכנסה. במידה ויש שינוי נדרש לעדכן את מה שהשתנה. הנתונים ישמרו רק לאחר שידור הבקשה במלואה.

אישור ההצהרה

פרטי העסק פרטי כתובות פרטי קשר פרטי נכס פרטי ניכויים

אישור ההצהרה

אני רוצה להצטרף לעסק זעיר

* יש למלא את ההצהרה הבאה

- אני יודע/ת שסוג התיק ישתנה לעסק זעיר, ומכירה את הדרישות השוטפות
- המחזור השנתי הצפוי לשנת 2024 אינו עולה על 120,000 ש"ח
- אין לנישום יחסי עובד-מעביד עם המשלם העיקרי שלו (לדוגמא: הפרשות לפנסיה, פיצויים)

הבא הקודם

עמוד הבית | לראש העמוד

תפעול - רשות המסים

רשות המסים בישראל
Israel Tax Authority

עזרה דף הבית

עדכון פרטי תיק ברשות המסים

עובד: מר, אצל מייצג: 513356436 -

שירות

שידור הבקשה

1 פרטי הבקשה

2 שידור הבקשה

ישראל
מספר ישות(ת.ח./ח"פ) [redacted]



מזרחי תמר
תהליך קליטת בקשה למעבר לעסק זעיר הסתיים בהצלחה
בסיום העדכון תשלח אליך הודעה

משרד מספיל בבקשה במס הכנסה: [גוש דן - 39](#)

הבא | הקודם

עמוד הבית | לראש העמוד



מערכת "תואם מס"

היי אלישיב,

שמרנו את תיאום המס שהתחלת
בפעם הקודמת. מה ברצונך לעשות?

להתחיל תיאום חדש

לחזור לתיאום שהתחלתי

תפעול – רשות המיסים

שלב 1 | דיווח הכנסות

הזינו את ההכנסות הצפויות לכס השנה



על איזו הכנסה תרצו לדווח?
בחרו אחת, אפשר להוסיף עוד בהמשך
אין חשיבות לסדר דיווח ההכנסות

- משכורת
- קצבה
- הכנסה אחרת
- עסק זעיר ←

תפעול – רשות המיסים

דיווח על עסק זעיר | הכנסה ראשונה: עסק זעיר

לפני שנמשיך כדאי לוודא שכל הפרטים נכונים.

פרטי ההכנסה:
עסק זעיר

מחזור שנתי:
ע"מ 30,000 | ע"מ 100,000
סך ברוטו לשנה | בניכוי ההוצאות

[עריכה](#)

הכנסה שננתת חייבת ¹

ע"מ 70,000

אישור ההכנסה

דיווח על עסק זעיר | הכנסה ראשונה: עסק זעיר

1/1

*מהו המחזור השנתי הצפוי לשנה זו?

100,000

המשך

תפעול – רשות המיסים

רשות המיסים בישראל
משרד האוצר

ניתוק → אישורים קודמים שאלות ותשובות איזור אישי תמיכה טלפונית הסמכת מייצג

1
דיווח על הכנסות
הקלות מס
סיום הגשת בקשה

+ דיווח על הכנסה נוספת

משכורת
בנק דיסקונט
לישראל בעמ
96,000 ₪
אפי הרוסה שוחית
מחיקה | עריכה

עסק זעיר
עסק זעיר
70,000 ₪
אפי הרוסה חירית
מחיקה | עריכה

סיימתי לדווח על ההכנסות שלי

תפעול – רשות המיסים



עבור אילו הקלות ברצונך לקבל זיכוי?

ילד עם מוגבלות

+

פטור בגין נכות

+

מזונות לילדים

+

הקלת ילדים

+

זיכוי תרומות

+

הקלות מס לישוב

+

לבת/בן הזוג אין הכנסה

+

תואר אקדמי או לימודי מקצוע

+

תפעול – רשות המיסים

רשות המיסים בישראל
משרד האוצר

הסמכת מייצג תמיכה טלפונית איזור אישי שאלות ותשובות אישורים קודמים ניתוק

3 1 2
דיווח על הכנסות הקלות מס סיום הגשת בקשה

לכל פרטי ההכנסות וההקלות

שיעור המס שלך

מסורת	עסק זעיר
בנק דיסקונט לישראל בעמ <small>עיקר</small> מחושב לפי מדרגות המס	עסק זעיר הכנסה חייבת 70,000 ₪ עד סכום 70,000 ₪ 18% מס על כל סכום מעבר לכך 31% מס

סך כל המס השנתי המשוער

14,606 ₪

איך נעשה החישוב?

סיום תיאום המס

רשות המיסים בישראל
משרד האוצר

הסמכת מייצג תמיכה טלפונית איזור אישי שאלות ותשובות אישורים קודמים ניתוק

3 1 2
דיווח על הכנסות הקלות מס סיום הגשת בקשה

כדאי לוודא שכל הפרטים נכונים ומלאים

הכנסות

הכנסה שנתית	משלם
70,000 ₪	עסק זעיר
96,000 ₪	בנק דיסקונט לישראל בעמ
עריכה	
סך כל ההכנסה השנתית	
166,000 ₪	

הקלות שמגיעות לך

הקלה	נקודות זיכוי	נקודות זיכוי בשקלים
זיכוי אישה	0.5	1,452 ₪
זיכוי תושב	2.25	6,534 ₪
עריכה		
סך כל הזיכויים		
7,986 ₪		

המשך



דיווח מסכם

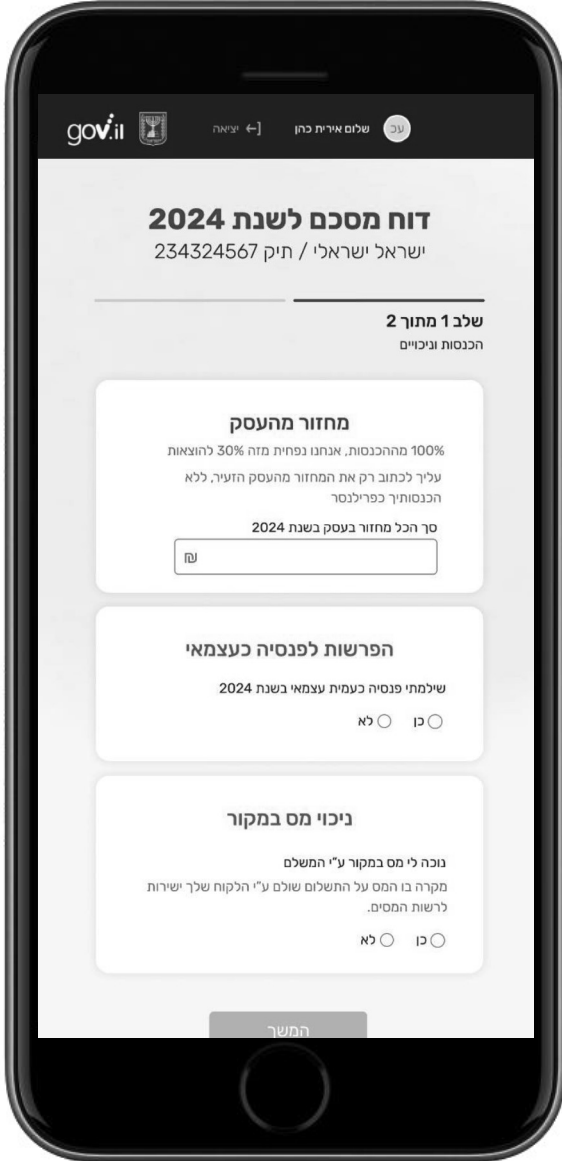

דוח מסכם לשנת 2024

234324567 / תיקי / תיקי

שלב 1 מתוך 2
הכנסות וניכויים

מחזור מהעסק

100% מההכנסות, אנו נחננו נפחית מזה 30% להוצאות
עליך לכתוב רק את המחזור מהעסק הזעיר, ללא
הכנסות כפריילנסר

סך הכל מחזור בעסק בשנת 2024

הפרשות לפנסיה כעצמאי

שילמתי פנסיה כעמית עצמאי בשנת 2024

כן לא

ניכוי מס במקור

נוכה לי מס במקור ע"י המשלם
מקרה בו המס על התשלום שולם ע"י הלקוח שלך ישירות
לרשות המסים.

כן לא

המשך

דוח מסכם לשנת 2024

ישראל ישראלי / תיק 234324567

שלב 1 מתוך 2

הכנסות וניכויים

מחזור מהעסק

100% מההכנסות, אנוחנו נפחית מזה 30% להוצאות

סך הכל מחזור בעסק בשנת 2024

500

הפרשות לפנסיה כעצמאי

שילמתי פנסיה כעמית עצמאי בשנת 2024

כן לא

הפרשה לפנסיה כעצמאי

בשדה זה יכללו הסכומים ששילמת לקרן פנסיה ולקופת גמל לקצבה כעמית עצמאי (שדה 180/135 באישור השנתי)

סך התשלומים לפנסיה בשנת 2024

₪

צרוף אסמכתה



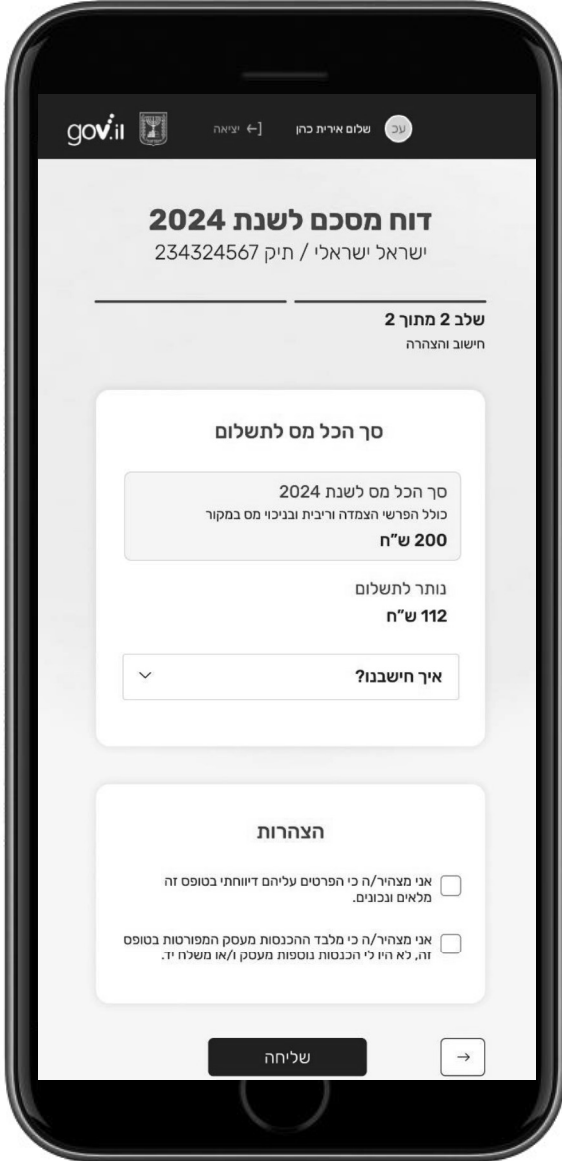

דוח מסכם לשנת 2024

234324567 / תיק ישראלי / ישראל

שלב 2 מתוך 2

חישוב והצהרה

סך הכל מס לתשלום

סך הכל מס לשנת 2024
כולל הפרשי הצמדה וריבית ובניכוי מס במקור
200 ש"ח

נותר לתשלום
112 ש"ח

איך חישבנו?

הצהרות

אני מצהיר/ה כי הפרטים עליהם דיווחתי בטופס זה מלאים ונכונים.

אני מצהיר/ה כי מלבד ההכנסות מעסק המפורטות בטופס זה, לא היו לי הכנסות נוספות מעסק /או משלח יז.

שליחה





✕

לתשומת לבך

כתוצאה מהדיווח חוייבת במס בסך 212 ש"ח עבור שנת 2024. את המס עליך לשלם עד לתאריך 31/2/25.

אי תשלום המס במועד, יגרור לחיוב בהגשת דוח שנתי מלא (1301) וחישוב המס, הריביות והקנסות מחדש.

תשלום

אשלם מאוחר יותר

לעשות את זה כבר עכשיו
 לינק למערכת תאום מס



הדיווח הגוש בהצלחה

מצורף לינק להורדת הדיווח, הקובץ מופיע גם באזור האישי.

[הורדת עותק של הדיווח המסכם](#)

להשומת לבך, כתוצאה מהדיווח חוייבת במס עבור שנת 2024.

את המס עליך לשלם עד לתאריך 31/2/25.

[לינק לתשלום](#)

אי תשלום המס במועד, יגרור לחיוב בהגשת דוח שנתי מלא (1301) וחישוב המס, הריביות והקנסות מחדש.

עבור שנת 2025 עליך לערוך תאום מס, אפשר לעשות את זה כבר עכשיו

[לינק למערכת תאום מס](#)



אישור על דיווח מסכם עבור עסק זעיר

מספר תיק 208429958 שנת מס 2024

ישראלה ישראלי

מספר זהות
300987657

הכנסה מעסק שדיווחת 500 ש"ח

הוצאה מחושבת (30% מההכנסה) 150 ש"ח

הכנסה מעסק החייבת במס 350 ש"ח

סך הכל מס לשנת 2024: 10 ש"ח

ישראל ישראלי

מספר זהות
208429958

הכנסה מעסק שדיווחת 500 ש"ח

הוצאה מחושבת (30% מההכנסה) 150 ש"ח

הכנסה מעסק החייבת במס 337.5 ש"ח

ניכוי על הפרשה לפנסיה 12.5 ש"ח

סך הכל מס לשנת 2024: 200 ש"ח

מס שנוכה במקור מהעסק:

תיק ניכויים: 987654321 120 ש"ח

תיק ניכויים: 456789999 50 ש"ח

בתאום המס דווח שהיו לך בשנת 2024 הכנסות
כשכיר וכפריילנסר

מס משותף לתשלום לשנת 2024: 210 ש"ח

מס נותר לתשלום 40 ש"ח



מסלול דיווח מלא

מסלול דיווח מלא:

- בעל עסק זעיר יהיה רשאי לדרוש את שיעור ההוצאה הנורמטיבי בדו"ח השנתי, להלן הסבר על אופן דרישת הניכוי בדו"ח השנתי:
- יש לסמן "בעל עסק זעיר" ולמלא הצהרה על עמידה בתנאים.
- יש למלא את המחזור השנתי מעסק בשדות 238 או 239
- יש למלא 70% מהמחזור השנתי בשדה 150 או 170.
- השדה של ניכוי ביטוח לאומי 030 או 089 יהיה חסום.

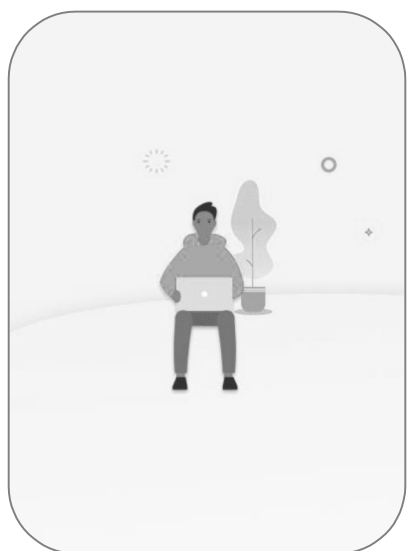



תודה רבה!